

**Città
metropolitana
di Milano**

Area infrastrutture

Settore strade, viabilità
e sicurezza stradaleCentralino 02 7740 1
www.cittametropolitana.mi.it

Fascicolo 11.15\2021\39

Spett.li

Pagina

Regione Lombardia
Direzione Generale Trasporti e Mobilità
Servizio Opere di Viabilità
infrastrutture_e_mobilita@pec.regione.lombardia.it**Prefettura di Milano**
protocollo.prefmi@pec.interno.it**Comando Sezione Polizia Stradale di Milano**
sezpolstrada.mi@pecps.poliziadistato.it**Comando Provinciale dei Carabinieri**
tmi23858@pec.carabinieri.it**Agenzia del Trasporto Pubblico Locale
del Bacino della Città Metropolitana
di Milano Monza e Brianza Lodi e Pavia**
luca.tosi@pec.agenziatpl.it**Comando Provinciale Vigili del Fuoco**
com.milano@cert.vigilfuoco.it**AREU**
protocollo@pec.areu.lombardia.it**ASST - Rhodense Osp. G. Salvini di Garbagnate M.se**
protocollo.generale@pec.asst-rhodense.it**Città Metropolitana di Milano**
Servizio Gestione manutenzione strade
**Servizio Innovazione tecnologica, autorizzazione trasporti
eccezionali e cartellonistica****Comune e Polizia Locale di Arese**
protocollo@cert.comune.aresse.mi.it**Comune e Polizia Locale di Bollate**
comune.bollate@legalmail.it**Comune e Polizia Locale di Garbagnate Milanese**
comune@garbagnate-milanese.legalmail.it**Impresa Milesi geom. Sergio S.r.l.**
milesisergiosrl@pecm.itAl Responsabile di Zona: geom. Viscomi Fioravante
Al Capo Cantoniere: Carlo Cavallaro**Trasmissione Ordinanza**

Si trasmette Ordinanza per l'installazione di segnaletica di cantiere per la chiusura della S.P. n. 133 "Bollate - Lazzate" dal km 0+200 al km 0+450, in comune di Bollate.

Distinti saluti.

D.D.8201/19
Per IL DIRETTORE DEL SETTORE
STRADE, VIABILITÀ E SICUREZZA STRADALE
Ing. Carlo Maria Merlano**Allegato: Ordinanza**

CITTÀ METROPOLITANA DI MILANO
FASCICOLO 11.15\2021\39**IL SOTTOSCRITTO DIRETTORE DEL SETTORE STRADE, VIABILITÀ E SICUREZZA STRADALE**

Premesso che

- il Settore Strade, viabilità e sicurezza stradale ha affidato all'impresa Milesi geom. Sergio s.r.l. i lavori per la realizzazione della viabilità in variante alla S.P. ex S.S. n. 233 "Varesina" da Arese a Baranzate - 1 stralcio, nei Comuni di Arese, Baranzate e Bollate;
- per poter realizzare un manufatto di scavalco del torrente Guisa in Bollate a margine della S.P. n. 133 "Bollate-Lazzate", occorre interdire il traffico nella suddetta strada nel tratto compreso tra il km 0+200 ed il km 0+450;
- tale chiusura sarà necessaria per tutta la durata dei suddetti lavori, secondo il cronoprogramma fornito dall'impresa, e sarà valevole dal 22/02/2021 al 31/07/2021, salvo proroghe richieste dall'impresa appaltatrice;
- a seguito di sopralluogo congiunto con i rappresentanti della Polizia Locale dei Comuni di Arese, Bollate e Garbagnate M.se ed il personale della Città Metropolitana di Milano, che adempie alle funzioni di sorveglianza e manutenzione della S.P. in questione, si è concordato il ripristino del doppio senso di marcia nel tratto di S.P. n.133 tra le progressive km 0+000 e km 0+200 a causa della chiusura del predetto tratto di S.P. n. 133 e, conseguentemente, la riattivazione della palina semaforica presente sulla corsia di innesto alla S.P. ex S.S.n.233 "Varesina" ed il ripristino delle fasi semaforiche precedenti alla istituzione del senso unico avvenuto nell'anno 2016;

Richiamato il Decreto Dirigenziale R.G.8201/19 con cui il Direttore del Settore Strade, viabilità e sicurezza stradale ha attribuito la delega alla firma delle ordinanze attinenti alle attività di cantiere all'ing. Carlo Maria Merlano.

Richiamato il combinato disposto dagli artt. 5 comma 3 e 6 comma 4, lett. b) del D.Lgs. n.285 del 30/04/92 Nuovo C.d.S. e s.m.i.

O R D I N A

- L'installazione di segnaletica di cantiere per la chiusura del tratto di S.P. n. 133 "Bollate-Lazzate" come da planimetria di segnalamento allegata che è parte integrante della presente ordinanza; l'istituzione del doppio senso di marcia nel tratto di S.P. n. 133 "Bollate-Lazzate" compreso tra le progressive km 0+000 e km 0+200 (intersezione Via Dei Leoni del Comune di Bollate); la riattivazione della palina semaforica presente sulla corsia di innesto alla S.P. ex S.S. n.233 "Varesina" ed il ripristino delle fasi semaforiche precedenti alla istituzione del senso unico avvenuto nell'anno 2016; nel periodo dal 22/02/2021 al 31/07/2021, salvo proroghe richieste dall'impresa appaltatrice.
- Si demanda all'impresa Milesi geom. Sergio s.r.l., con sede in via Molinara 6, 24060 Gorlago (BG), ogni onere e responsabilità per l'installazione, la sorveglianza anche notturna e la successiva rimozione di tutta la segnaletica stradale (orizzontale, verticale e complementare), che sarà conforme ai dettati del D.Lgs. 30/04/92 n. 285 Codice della Strada e relativo Regolamento di Esecuzione, al Decreto del Ministero delle Infrastrutture e dei Trasporti del 10/07/2002 ed al Decreto del Ministero del Lavoro e delle Politiche Sociali del 22/01/2019.

E' fatto obbligo a chiunque di osservare la presente ordinanza che sarà resa nota all'utenza mediante l'apposizione dei previsti cartelli di segnaletica di cantiere.

Avverso al presente provvedimento è ammesso il ricorso, entro 60 gg al Ministero delle Infrastrutture e dei Trasporti ai sensi dell'art.37 del CdS e per gli effetti dell'art.74 del Regolamento di Esecuzione.

D.D.8201/19
Per IL DIRETTORE DEL SETTORE
STRADE, VIABILITA' E SICUREZZA STRADALE
Ing. Carlo Maria Merlano

Ordinanza n. FF163583G

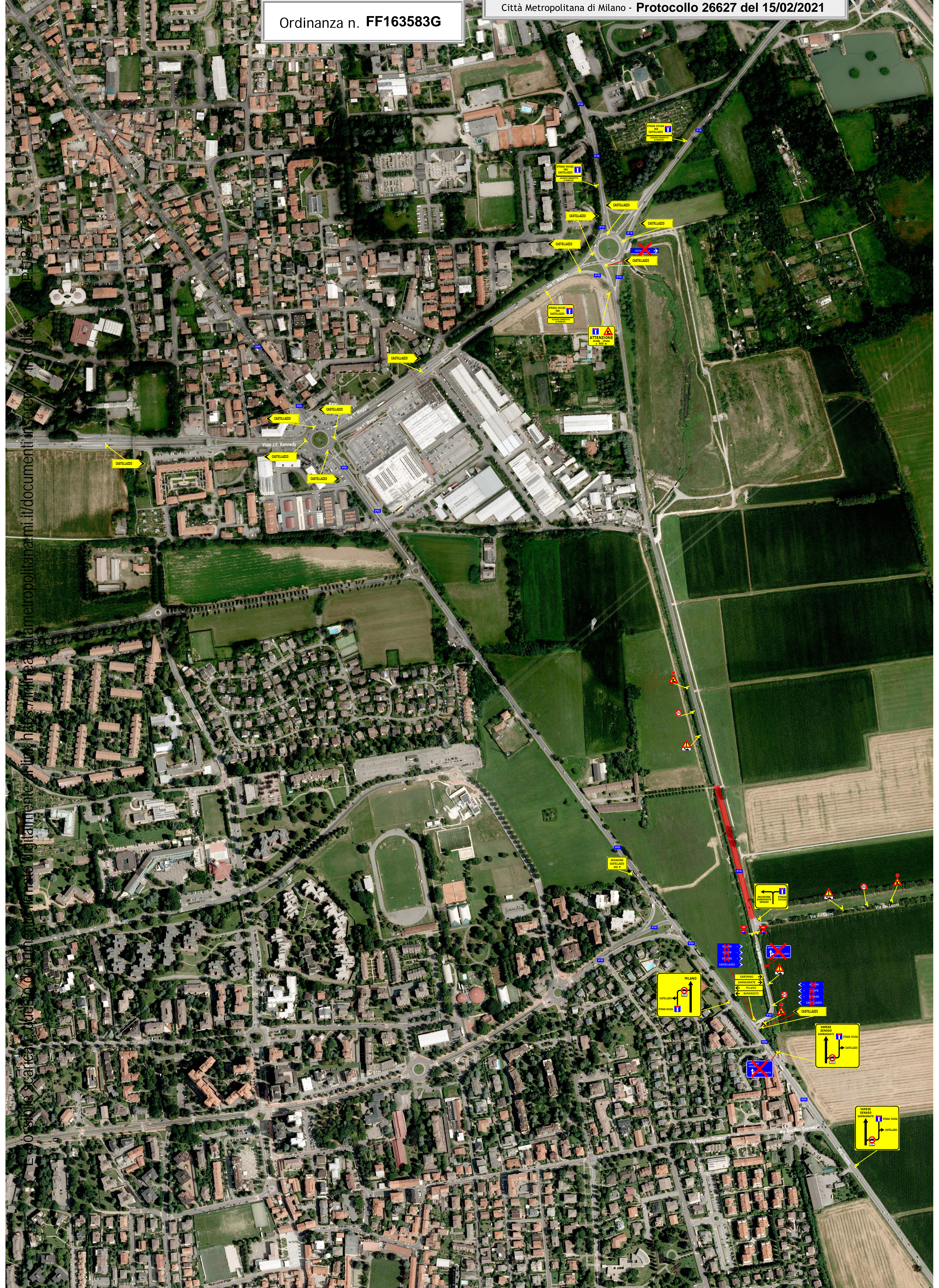

Digitally scanned document from the City of Milan Metropolitan Municipality. For more information, visit: <http://www.cittametropolitana.mi.it/documenti>