



**Città
metropolitana
di Milano**

**AUTONOMIA SCOLASTICA
I.I.S. BERNOCCHI**



Comune	via Diaz, 2 - Legnano
Dirigente Scolastico	Annalisa Wagner
Contatti	www.isisbernocchi.gov.it 0331 54.13.93 miis09700t@istruzione.it
Indirizzi formativi	Liceo scientifico - opz. scienze applicate; Elettronica e elettrotecnica; Meccanica meccatronica ed energia (art. Meccanica e meccatronica); Informatica e telecomunicazioni; Sistema moda (art. Tessile abbigliamento e moda e Calzature e moda)

Proprietà	Comune
-----------	--------

Anno di costruzione	1955
---------------------	------

Convenzione L. 23/96	si
----------------------	----

Anno scolastico 2018 - 19

N. aule	22
N. laboratori	19
Palestra	Tipo A (uso didattico esclusivo) Utilizzo extrascolastico: no
Auditorium	1 auditorium
Classi A.S.	36
Studenti A.S	746

Succursale	2 succursali oltre all'edificio prefabbricato di via Cuttica e alla scuola Medea dall'a.s. 2019-20
Indirizzo	via Bernocchi, 6 - Legnano via Calini, 5 - Legnano

Totale classi autonomia	81
Totale studenti autonomia	1.599



facciata

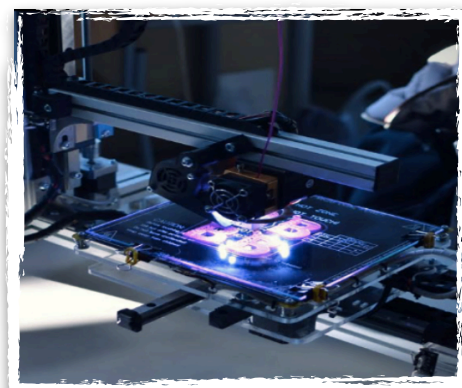

laboratorio

AUTONOMIA SCOLASTICA IIS BERNOCCHI _ VIA DIAZ

Tipologia	Intervento	Tempi	Importo	Richiesta della scuola
Manutenzione del verde	taglio erba (8/10 volte)	da marzo a ottobre		
	potature invernali	da novembre a marzo		
	controllo visivo del patrimonio arboreo	<input checked="" type="checkbox"/> 1 all'anno		
	interventi urgenti e non programmati in caso di necessità	a richiesta		
Collegamento alla rete in fibra ottica di CMM		<input type="checkbox"/> in fase di definizione		

Area Infrastrutture	Direttore Maria Cristina Pinoschi 334 600.74.22	02 7740.6893 02 7740.3734	segreteria.pinoschi@cittametropolitana.milano.it
----------------------------	---	---------------------------	--

Tipologia	Intervento	Tempi	Importo	Richiesta della scuola
Manutenzione straordinaria e messa in sicurezza	L'Accordo Quadro Patto X Milano prevede le migliori prestazionali per gli istituti inseriti: - manutenzione programmata dei corpi illuminanti; - sostituzione di lampade a neon con lampade a basso consumo energetico in segreterie e presidenza (entro estate 2019); - n.4 interventi di pulizia delle gronde; - monitoraggio/manutenzione attrezzature sportive	<input type="checkbox"/> Patto x Milano sottoscritto ott.2018 valido fino a dic. 2021		<ul style="list-style-type: none"> • urge la sistemazione del cortile esterno che collega l'edificio di via Diaz con l'edificio di via Calini; • barriere architettoniche all'ingresso (scale di accesso); • necessità di sistemare almeno 1 bagno che la ASL ha segnalato
Abbattimento barriere architettoniche		<input type="checkbox"/>		
Interventi di nuova edificazione		<input type="checkbox"/>		

In funzione delle richieste, sono prevedibili interventi di manutenzione ordinaria edile ed impiantistica. Per la manutenzione ordinaria, nell'ambito dell'Accordo Quadro Patto X Milano sono previsti circa € 3.000 all'anno per ogni istituto scolastico.

Settore Edilizia scolastica	Direttore Rossana Ghiringhelli	02 7740.2896 02 7740.4602	r.segalini@cittametropolitana.milano.it r.falbo@cittametropolitana.milano.it
------------------------------------	--------------------------------	---------------------------	---

Tipologia	Intervento	Tempi	Importo	Richiesta della scuola
Manutenzione impianti antintrusione	(Impianto CMM assente)	<input type="checkbox"/>		
Manutenzione impianti antincendio	Servizio manutenzione ordinaria/straordinaria e controlli periodici dei dispositivi antincendio – nuovo appalto	<input checked="" type="checkbox"/>	inizio esecuzione aprile 2019 (biennale)	
Manutenzione straordinaria ascensori e montascale		<input type="checkbox"/>		
Interventi di riqualificazione energetica	Sull'edificio di via Diaz: realizzazione nuovo impianto regolazione climatizzazione, efficientamento dei sistemi di illuminazione interni, isolamento copertura e sostituzione serramenti (pr. Territori virtuosi)	<input type="checkbox"/>	inizio lavori primo trim. 2020 fine lavori primo trim. 2021	900.000 €
	Sul Palazzetto: realizzazione nuovo impianto regolazione climatizzazione, efficientamento dei sistemi di illuminazione interni, realizzazione impianto fotovoltaico (pr. Territori virtuosi)			150.000 €
Bonifica amianto		<input type="checkbox"/>		

**Settore Impianti
tecnologici e reti**

Direttore Carlo Adolfo Campari

02 7740.4747
02 7740.4746

v.tommasi@cittametropolitana.milano.it
m.saligari@cittametropolitana.milano.it

Tipologia	Intervento		Tempi	Importo	Richiesta della scuola
Iniziative didattiche	Contributo per l'utilizzo di strutture sportive esterne Partecipazione al concorso di idee "CMM: Cosa Mi Metto?"	<input checked="" type="checkbox"/>		8.015 €	
Contributi per piccola manutenzione ordinaria urgente		<input checked="" type="checkbox"/>	2019 (entro 30 giorni dalla ricezione della rendicontazione)	6.423 €	
Sgomberi		<input type="checkbox"/>			

In funzione del reperimento delle risorse necessarie, è programmata la sostituzione degli arredi (banchi e sedie) per 50 posti - alunno in ogni istituto scolastico

Settore Patrimonio e programmazione scolastica Direttore Claudio Martino

02 7740.6352

m.re@cittametropolitana.milano.it

LEGENDA

<input type="checkbox"/>	Intervento non previsto	<input type="checkbox"/>	intervento finanziato	<input checked="" type="checkbox"/>	intervento in corso di realizzazione
--------------------------	-------------------------	--------------------------	-----------------------	-------------------------------------	--------------------------------------



**Città
metropolitana
di Milano**

**AUTONOMIA SCOLASTICA
I.I.S. BERNOCCHI
SUCCURSALE DI VIA BERNOCCHI**

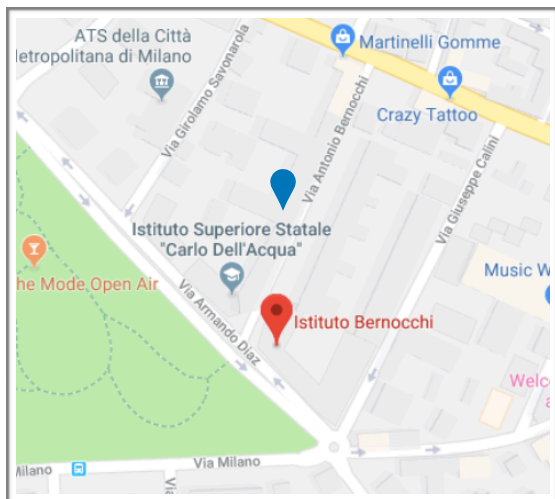

Comune	via Bernocchi, 6 - Legnano
Dirigente Scolastico	Annalisa Wagner
Contatti	www.isisbernocchi.gov.it 0331 59.61.70 miis09700t@istruzione.it
Indirizzi formativi	Industria e artigianato per il made in Italy; Manutenzione e assistenza tecnica (anche serale); Operatore e tecnico dell'abbigliamento; Operatore e tecnico elettrico; Operatore e tecnico riparatore dei veicoli a motore

Proprietà	Comune
-----------	--------

Anno di costruzione	1955
---------------------	------

Convenzione L. 23/96	si
----------------------	----

Anno scolastico 2018 - 19

N. aule	15
N. laboratori	11
Palestra	Tipo A (uso didattico esclusivo)
Auditorium	80 posti
Classi A.S.	34 + 1 classe serale = 35
Studenti A.S	601 + 16 studenti serali = 617

Totale classi autonomia	81
Totale studenti autonomia	1.599



edificio



laboratorio

AUTONOMIA SCOLASTICA IIS BERNOCCHI _ VIA BERNOCCHI

Tipologia	Intervento	Tempi	Importo	Richiesta della scuola
Manutenzione del verde	taglio erba (8/10 volte)	da marzo a ottobre		
	potature invernali	da novembre a marzo		
	controllo visivo del patrimonio arboreo	<input checked="" type="checkbox"/> 1 all'anno		
	interventi urgenti e non programmati in caso di necessità	a richiesta		
Collegamento alla rete in fibra ottica di CMM		<input type="checkbox"/> in fase di definizione		

Area Infrastrutture	Direttore Maria Cristina Pinoschi 334 600.74.22	02 7740.6893 02 7740.3734	segreteria.pinoschi@cittametropolitana.milano.it
----------------------------	---	---------------------------	--

Tipologia	Intervento	Tempi	Importo	Richiesta della scuola
Manutenzione straordinaria e messa in sicurezza	<p>L'Accordo Quadro Patto X Milano prevede le migliori prestazionali per gli istituti inseriti:</p> <ul style="list-style-type: none"> - manutenzione programmata dei corpi illuminanti; - sostituzione di lampade a neon con lampade a basso consumo energetico in segreterie e presidenza (entro estate 2019); - n.4 interventi di pulizia delle gronde; - monitoraggio/manutenzione attrezzature sportive <p>Nello specifico, si aggiungono:</p> <ul style="list-style-type: none"> - risanamento, sanificazione e messa in sicurezza,, di apertura per accesso intercapedine esistente fra i due edifici prospicienti via Calini (previa realizzazione nel ripostiglio del piano interrato dell'ITIS); - formazione di piano di lavoro / camminamento (passerella di ispezione) all'interno del cavedio da realizzarsi per tutta la lunghezza del cavedio e per consentire la manutenzione degli impianti presenti; - realizzazione di nuovo condotto fognario a vista, appeso alla parete sino all'immissione nel pozzetto esterno in corrispondenza del cortile interno, in sostituzione di quello esistente rotto ed obsoleto; - pannelli di chiusura dei varchi in lamiera forata a tutta altezza sui due fronti (Via Calini e cortile interno) mediante uso di piattaforma aerea 	<p>Patto x Milano sottoscritto ott.2018 valido fino a dic. 2021</p> <p><input type="checkbox"/></p> <p>in corso di realizzazione</p>	<p>35.000 €</p>	<ul style="list-style-type: none"> • necessità di procedere con interventi urgenti di manutenzione straordinaria sulla struttura • vetri pericolanti rispetto ai quali si sta pensando di effettuare interventi tampone (apposizione di pellicole) in attesa della loro sostituzione nell'ambito del progetto "Territori virtuosi" • sistemazione urgente del cancello • pulizia del tetto
	Messa in sicurezza degli elementi non strutturali (programma CIPE n.32 del 13/05/2010)	<input checked="" type="checkbox"/>	estate 2019	

Tipologia	Intervento	Tempi	Importo	Richiesta della scuola
Abbattimento barriere architettoniche		<input type="checkbox"/>		
Interventi di nuova edificazione		<input type="checkbox"/>		

In funzione delle richieste, sono prevedibili interventi di manutenzione ordinaria edile ed impiantistica.
Per la manutenzione ordinaria, nell'ambito dell'Accordo Quadro Patto X Milano sono previsti circa € 3.000 all'anno per ogni istituto scolastico.

Settore Edilizia scolastica Direttore Rossana Ghiringhelli 02 7740.2896 02 7740.4602 r.segalini@cittametropolitana.milano.it
r.falbo@cittametropolitana.milano.it

Tipologia	Intervento	Tempi	Importo	Richiesta della scuola
Manutenzione impianti antintrusione	(Impianto CMM assente)	<input type="checkbox"/>		
Manutenzione impianti antincendio	Servizio manutenzione ordinaria/straordinaria e controlli periodici dei dispositivi antincendio – nuovo appalto	<input checked="" type="checkbox"/>	inizio esecuzione aprile 2019 (biennale)	
Manutenzione straordinaria ascensori e montascale		<input type="checkbox"/>		
Interventi di riqualificazione energetica	Realizzazione nuovo impianto regolazione climatizzazione, efficientamento dei sistemi di illuminazione interni, isolamento copertura e sostituzione serramenti (pr. Territori virtuosi)	<input type="checkbox"/>	1.000.000 €	
Bonifica amianto		<input type="checkbox"/>		

Settore Impianti tecnologici e reti Direttore Carlo Adolfo Campari 02 7740.4747 02 7740.4746 v.tommasi@cittametropolitana.milano.it
m.saligari@cittametropolitana.milano.it

Tipologia	Intervento	Tempi	Importo	Richiesta della scuola
Iniziative didattiche		<input type="checkbox"/>		
Contributi per piccola manutenzione ordinaria urgente		<input type="checkbox"/>		
Sgomberi		<input type="checkbox"/>		

In funzione del reperimento delle risorse necessarie, è programmata la sostituzione degli arredi (banchi e sedie) per 50 posti - alunno in ogni istituto scolastico

Settore Patrimonio e programmazione scolastica Direttore Claudio Martino 02 7740.6352 m.re@cittametropolitana.milano.it

LEGENDA

<input type="checkbox"/>	Intervento non previsto	<input type="checkbox"/>	intervento finanziato	<input checked="" type="checkbox"/>	intervento in corso di realizzazione
--------------------------	-------------------------	--------------------------	-----------------------	-------------------------------------	--------------------------------------



**Città
metropolitana
di Milano**

**AUTONOMIA SCOLASTICA
I.I.S. BERNOCCHI
SUCCURSALE DI VIA CALINI**

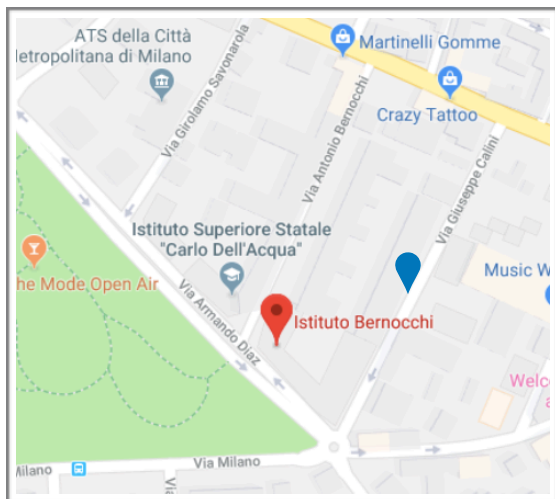

Comune	via Calini, 5 - Legnano
Dirigente Scolastico	Annalisa Wagner
Contatti	www.isisbernocchi.gov.it telefono n.d. miis09700t@istruzione.it
Indirizzi formativi	Liceo scientifico opzione scienze applicate; Sistema moda (articolazione Calzature e moda)

Proprietà	Comune
-----------	--------

Anno di costruzione	1955
---------------------	------

Convenzione L. 23/96	si
----------------------	----

Anno scolastico 2018 - 19

N. aule	24
N. laboratori	8
Palestra	no
Auditorium	no
Classi A.S.	10
Studenti A.S	236

Totale classi autonomia	81
Totale studenti autonomia	1.599





edificio





edificio

AUTONOMIA SCOLASTICA IIS BERNOCCHI _ VIA CALINI NUOVO EDIFICIO
(EDIFICIO IN COMPRESENZA CON DELL'ACQUA)

Tipologia	Intervento	Tempi	Importo	Richiesta della scuola
Manutenzione del verde				
Collegamento alla rete in fibra ottica di CMM		 in fase di definizione		

Area Infrastrutture Direttore Maria Cristina Pinoschi 334 600.74.22 02 7740.6893 02 7740.3734 segreteria.pinoschi@cittametropolitana.milano.it

Tipologia	Intervento	Tempi	Importo	Richiesta della scuola
Manutenzione straordinaria e messa in sicurezza	L'Accordo Quadro Patto X Milano prevede le migliori prestazioni per gli istituti inseriti: <ul style="list-style-type: none"> - manutenzione programmata dei corpi illuminanti; - sostituzione di lampade a neon con lampade a basso consumo energetico in segreterie e presidenza (entro estate 2019); - n.4 interventi di pulizia delle gronde; - monitoraggio/manutenzione attrezzature sportive 	 Patto x Milano sottoscritto ott.2018 valido fino a dic. 2021		
Abbattimento barriere architettoniche				
Interventi di nuova edificazione				

In funzione delle richieste, sono prevedibili interventi di manutenzione ordinaria edile ed impiantistica.
Per la manutenzione ordinaria, nell'ambito dell'Accordo Quadro Patto X Milano sono previsti circa € 3.000 all'anno per ogni istituto scolastico.

Settore Edilizia scolastica Direttore Rossana Ghiringhelli 02 7740.2896 02 7740.4602 r.segalini@cittametropolitana.milano.it
r.falbo@cittametropolitana.milano.it

Tipologia	Intervento	Tempi	Importo	Richiesta della scuola
Manutenzione impianti antintrusione	Servizio di telegestione, vigilanza e manutenzione impianti antintrusione – Nuova gara	<input type="checkbox"/> Gara Appalto 2019 Esecuzione 2020 Ultimazione 2022		<ul style="list-style-type: none"> mancanza di una zona sicura e la mancanza di un montascale (presente invece nella porzione di edificio in uso all'Istituto Dell'Acqua)
Manutenzione impianti antincendio	Servizio manutenzione ordinaria/straordinaria e controlli periodici dei dispositivi antincendio – nuovo appalto	<input checked="" type="checkbox"/> inizio esecuzione aprile 2019 (biennale)		
Manutenzione straordinaria ascensori e montascale				
Interventi di riqualificazione energetica	Realizzazione impianto fotovoltaico addizionale (pr. Territori virtuosi)	<input type="checkbox"/> inizio lavori primo trim. 2020 fine lavori primo trim. 2021	70.000 €	
Bonifica amianto				

Settore Impianti tecnologici e reti

Direttore Carlo Adolfo Campari

02 7740.4747
02 7740.4746

v.tommasi@cittametropolitana.milano.it
m.saligari@cittametropolitana.milano.it

Tipologia	Intervento	Tempi	Importo	Richiesta della scuola
Iniziative didattiche				
Contributi per piccola manutenzione ordinaria urgente				
Sgomberi				

In funzione del reperimento delle risorse necessarie, è programmata la sostituzione degli arredi (banchi e sedie) per 50 posti - alunno in ogni istituto scolastico

Settore Patrimonio e programmazione scolastica Direttore Claudio Martino

02 7740.6352

m.re@cittametropolitana.milano.it

LEGENDA

<input type="checkbox"/>	Intervento non previsto	<input type="checkbox"/>	intervento finanziato	<input checked="" type="checkbox"/>	intervento in corso di realizzazione
--------------------------	-------------------------	--------------------------	-----------------------	-------------------------------------	--------------------------------------

AUTONOMIA SCOLASTICA IIS BERNOCCHI _ VIA MELZI - EX SCUOLA MEDEA

Tipologia	Intervento	Tempi	Importo	Richiesta della scuola
Manutenzione del verde				<ul style="list-style-type: none"> • taglio di alberi di alto fusto • linea telefonica e collegamento wi-fi
Collegamento alla rete in fibra ottica di CMM				

Area Infrastrutture	Direttore Maria Cristina Pinoschi 334 600.74.22	02 7740.6893 02 7740.3734	segreteria.pinoschi@cittametropolitana.milano.it
----------------------------	---	---------------------------	--

Tipologia	Intervento	Tempi	Importo	Richiesta della scuola
Manutenzione straordinaria e messa in sicurezza	<p>L'Accordo Quadro Patto X Milano prevede le migliori prestazionali per gli istituti inseriti:</p> <ul style="list-style-type: none"> - manutenzione programmata dei corpi illuminanti; - sostituzione di lampade a neon con lampade a basso consumo energetico in segreterie e presidenza (entro estate 2019); - n.4 interventi di pulizia delle gronde; - monitoraggio/manutenzione attrezzature sportive <p>Nello specifico, si aggiunge la messa in esercizio della Succursale Medea, abbandonata da più di quattro anni, per la formazione di laboratori Motoristica ed Informatici con:</p> <ul style="list-style-type: none"> - verificare il corretto funzionamento dell'impianto elettrico, antincendio e idricosanitario ed eventuali opere per il loro adeguamento normativo; - pulizia delle gronde e dei discendenti di pluviale; - verifica della copertura con sistemazione delle infiltrazioni presenti; - realizzazione di troppopieni sui canali di gronda; - completamento della pavimentazione in linoleum con sostituzione delle parti ammalorate; - nuova pavimentazione per la zona officina (in resina o similare); - demolizione di porzione di parete esterna per nuovo accesso locale officina; - rampa esterna per accesso carraio officina; - chiusura (portone metallico) per officina; - revisione di tutti gli infissi esterni; - realizzazione di cancello all'ingresso principale; - tinteggiature interne. 	<p>Patto x Milano sottoscritto ott.2018 valido fino a dic. 2021</p> <p>in corso di realizzazione</p>	120.000 €	<ul style="list-style-type: none"> • sistemazione dello stabile affinché possa essere utilizzato dal prossimo settembre dalle classi del corso di motoristica

Tipologia	Intervento	Tempi	Importo	Richiesta della scuola
Abbattimento barriere architettoniche				
Interventi di nuova edificazione				

In funzione delle richieste, sono prevedibili interventi di manutenzione ordinaria edile ed impiantistica.
Per la manutenzione ordinaria, nell'ambito dell'Accordo Quadro Patto X Milano sono previsti circa € 3.000 all'anno per ogni istituto scolastico.

Settore Edilizia scolastica Direttore Rossana Ghiringhelli 02 7740.2896 02 7740.4602 r.segalini@cittametropolitana.milano.it
r.falbo@cittametropolitana.milano.it

Tipologia	Intervento	Tempi	Importo	Richiesta della scuola
Manutenzione impianti antintrusione	(Impianto CMM assente)			
Manutenzione impianti antincendio	Servizio manutenzione ordinaria/straordinaria e controlli periodici dei dispositivi antincendio – nuovo appalto	inserimento da settembre		<ul style="list-style-type: none"> la scuola non dovrebbe richiedere alcun trasloco poiché intendono acquistare laboratori nuovi ma hanno la necessità di smaltire o ricollocare un tornio chiedono di disporre di arredi almeno per due aule
Manutenzione straordinaria ascensori e montascale				
Interventi di riqualificazione energetica	Realizzazione nuovo impianto termico a seguito di conversione da gasolio e regolazione climatizzazione, efficientamento dei sistemi di illuminazione interni, interventi sull'involucro (pr. Territori virtuosi)	inizio lavori primo trim. 2020 fine lavori primo trim. 2021	480.000 €	
Bonifica amianto				

Settore Impianti tecnologici e reti Direttore Carlo Adolfo Campari 02 7740.4747 02 7740.4746 v.tommasi@cittametropolitana.milano.it
m.saligari@cittametropolitana.milano.it

Tipologia	Intervento	Tempi	Importo	Richiesta della scuola
Iniziative didattiche		<input type="checkbox"/>		
Contributi per piccola manutenzione ordinaria urgente		<input type="checkbox"/>		
Sgomberi		<input type="checkbox"/>		

In funzione del reperimento delle risorse necessarie, è programmata la sostituzione degli arredi (banchi e sedie) per 50 posti - alunno in ogni istituto scolastico

Settore Patrimonio e programmazione scolastica Direttore Claudio Martino

02 7740.6352

m.re@cittametropolitana.milano.it

LEGENDA

<input type="checkbox"/>	Intervento non previsto	<input type="checkbox"/>	intervento finanziato	<input checked="" type="checkbox"/>	intervento in corso di realizzazione
--------------------------	-------------------------	--------------------------	-----------------------	-------------------------------------	--------------------------------------

AUTONOMIA SCOLASTICA IIS BERNOCCHI _ VIA CUTTICA EDIFICIO PREFABBRICATO

Tipologia	Intervento	Tempi	Importo	Richiesta della scuola
Manutenzione del verde				
Collegamento alla rete in fibra ottica di CMM				

Area Infrastrutture	Direttore Maria Cristina Pinoschi 334 600.74.22	02 7740.6893 02 7740.3734	segreteria.pinoschi@cittametropolitana.milano.it
----------------------------	---	---------------------------	--

Tipologia	Intervento	Tempi	Importo	Richiesta della scuola
Manutenzione straordinaria e messa in sicurezza	L'Accordo Quadro Patto X Milano prevede le migliori prestazioni per gli istituti inseriti: - manutenzione programmata dei corpi illuminanti; - sostituzione di lampade a neon con lampade a basso consumo energetico in segreterie e presidenza (entro estate 2019); - n.4 interventi di pulizia delle gronde; - monitoraggio/manutenzione attrezzature sportive	<input type="checkbox"/> Patto x Milano sottoscritto ott.2018 valido fino a dic. 2021		
Abbattimento barriere architettoniche				
Interventi di nuova edificazione				

In funzione delle richieste, sono prevedibili interventi di manutenzione ordinaria edile ed impiantistica.
 Per la manutenzione ordinaria, nell'ambito dell'Accordo Quadro Patto X Milano sono previsti circa € 3.000 all'anno per ogni istituto scolastico.

Settore Edilizia scolastica	Direttore Rossana Ghiringhelli	02 7740.2896 02 7740.4602	r.segalini@cittametropolitana.milano.it r.falbo@cittametropolitana.milano.it
------------------------------------	--------------------------------	---------------------------	---

Tipologia	Intervento	Tempi	Importo	Richiesta della scuola
Manutenzione impianti antintrusione	(Impianto CMM assente)	<input type="checkbox"/>		
Manutenzione impianti antincendio	Servizio manutenzione ordinaria/straordinaria e controlli periodici dei dispositivi antincendio – nuovo appalto	<input checked="" type="checkbox"/>	inizio esecuzione aprile 2019 (biennale)	
Manutenzione straordinaria ascensori e montascale		<input type="checkbox"/>		
Interventi di riqualificazione energetica	Realizzazione nuovo impianto regolazione ventilconvettori, efficientamento dei sistemi di illuminazione interni, isolamento controsoffitto e parziale sostituzione serramenti (pr. Territori virtuosi)	<input type="checkbox"/>	50.000 €	
Bonifica amianto		<input type="checkbox"/>		

Settore Impianti tecnologici e reti Direttore Carlo Adolfo Campari 02 7740.4747
02 7740.4746 v.tommasi@cittametropolitana.milano.it
m.saligari@cittametropolitana.milano.it

Tipologia	Intervento	Tempi	Importo	Richiesta della scuola
Iniziative didattiche		<input type="checkbox"/>		
Contributi per piccola manutenzione ordinaria urgente		<input type="checkbox"/>		
Sgomberi		<input type="checkbox"/>		

In funzione del reperimento delle risorse necessarie, è programmata la sostituzione degli arredi (banchi e sedie) per 50 posti - alunno in ogni istituto scolastico

Settore Patrimonio e programmazione scolastica Direttore Claudio Martino 02 7740.6352 m.re@cittametropolitana.milano.it

LEGENDA

<input type="checkbox"/>	Intervento non previsto	<input type="checkbox"/>	intervento finanziato	<input checked="" type="checkbox"/>	intervento in corso di realizzazione
--------------------------	-------------------------	--------------------------	-----------------------	-------------------------------------	--------------------------------------



Data: 17 Aprile 2019 – sede di Via Vivaio 1, Milano

Partecipanti:

Roberto Maviglia – Consigliere al Risparmio energetico 20-20-20 ed Edilizia scolastica

Maria Cristina Pinoschi - Direttrice dell'Area Infrastrutture

Annalisa Wagner - Dirigente scolastico

Pinuccia Atria – Direttore servizi generali e amministrativi

Claudio Martino - Direttore Settore Patrimonio e programmazione scolastica

Carlo Campari - Direttore Settore Impianti tecnologici e reti

Riccardo Celesti - Responsabile del Servizio Gestione manutenzione ordinaria e straordinaria – zona D

Cinzia Fumagalli - Responsabile del Servizio programmazione rete scolastica e supporto giuridico (verbalizzante)

La Direttrice dell'Area consegna al Dirigente scolastico la scheda relativa agli interventi previsti per l'Istituto Bernocchi

Rispetto agli interventi programmati, la Dirigente scolastica segnala:

edificio di via Diaz

- l'urgenza di provvedere alla sistemazione del cortile esterno che collega l'edificio di via Diaz con l'edificio di via Calini;
- la presenza di barriere architettoniche all'ingresso (scale di accesso);
- la necessità di sistemare almeno 1 bagno che la ASL ha segnalato;

- chiede informazioni sulla presenza, ad oggi, di materiali pericolosi nel sottotetto lato Via Diaz – via Bernocchi.

Precisazioni del Settore: si tratta di pluviali in cemento, circa 100 ml, manufatti esistenti ma completamente confinati nelle murature perimetrali dell'edificio - versar 5 - aggiornamento valutazione del rischio annualità 2018. Si precisa inoltre che le coibentazioni delle tubazioni di sfiato nei sottotetti sono state bonificate dall'Impresa ADDA SERVIZI Srl - nel Settembre 2013 .

Città metropolitana informa la scuola che tra circa 1 mese verrà acquisito il CPI dell'edificio di via Diaz.

Settori di riferimento

Settore Edilizia scolastica
Direttore Rossana Ghiringhelli

Settore Impianti tecnologici e reti
Direttore Carlo Campari



edificio di via Bernocchi

- la necessità di procedere con interventi urgenti di manutenzione straordinaria sulla struttura in attesa che si proceda all'esecuzione dei lavori di adeguamento normativo sullo stabile (l'intervento è stato candidato nell'ambito della raccolta dei fabbisogni di edilizia scolastica per il triennio 2018-2020 - annualità 2020 -).

Città metropolitana informa che, come si evince dalla scheda, a giugno partiranno i lavori di sistemazione dei controsoffitti del corridoio e di alcune aule;

- la presenza di vetri pericolanti rispetto ai quali si sta pensando di effettuare interventi tampone (apposizione di pellicole) in attesa della loro sostituzione nell'ambito del progetto "Territori virtuosi";

- la necessità di provvedere alla sistemazione urgente del cancello (preventivo lavori effettuato alla scuola di euro 13.000,00)

- è urgente la pulizia del tetto

edificio Medea (che verrà utilizzato da settembre 2019)

- l'urgenza di effettuare gli interventi di sistemazione dello stabile affinché possa essere utilizzato dal prossimo settembre dalle classi del corso di motoristica;

- la necessità di effettuare il taglio di alberi di alto fusto (hanno già fatto richiesta)

- per la linea telefonica e il collegamento wi-fi faranno richiesta

- la scuola non dovrebbe richiedere alcun trasloco poiché intendono acquistare laboratori nuovi ma hanno la necessità di smaltire o ricollocare un tornio.

Chiedono di disporre di arredi almeno per due aule.

edificio di via Calini

- in fase di rinnovo del CPI va segnalata la mancanza di una zona sicura e la mancanza di un montascale (presente invece nella porzione di edificio in uso all'Istituto Dell'Acqua)

Precisazioni del Settore: il montascale è sufficiente per i due Istituti, gli stessi devono trovare un accordo per il transito nel corridoio comune. Inoltre si ritiene opportuno sgomberare il suddetto corridoio da scaffali, etc che ostruiscono la via di fuga

Settore Edilizia scolastica
Direttore Rossana Ghiringhelli

Settore Edilizia scolastica
Direttore Rossana Ghiringhelli

Area Infrastrutture
Direttrice Maria Cristina Pinoschi

Settore Patrimonio e
programmazione scolastica
Direttore Claudio Martino

Settore Impianti tecnologici e reti
Direttore Carlo Campari



La Direttrice dell'Area Infrastrutture comunica che a breve sarà disponibile una APP che consentirà ai Dirigenti scolastici di segnalare direttamente, anche con foto, eventuali problemi relativi alla manutenzione del verde.