

COME_IN - Comune di Morimondo - Abazia di Morimondo

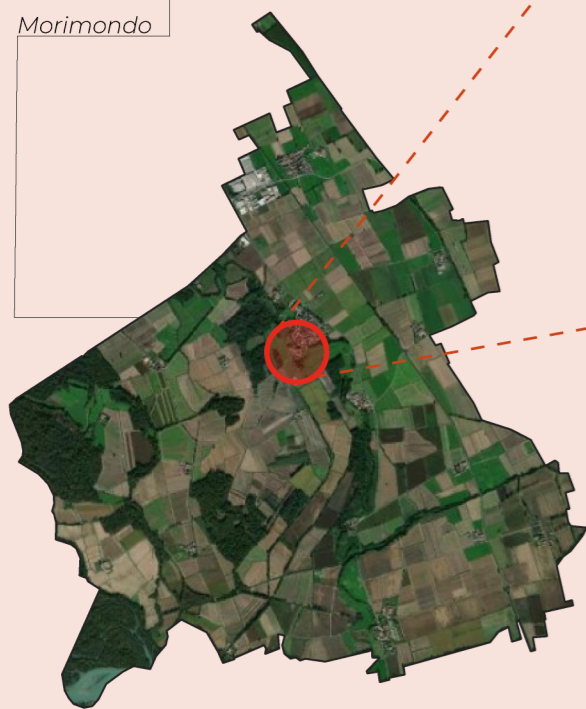

INQUADRAMENTO

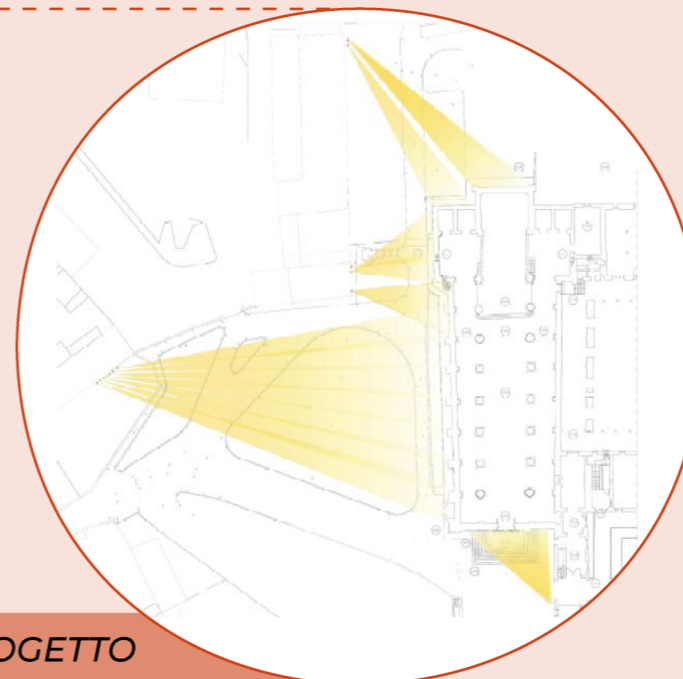
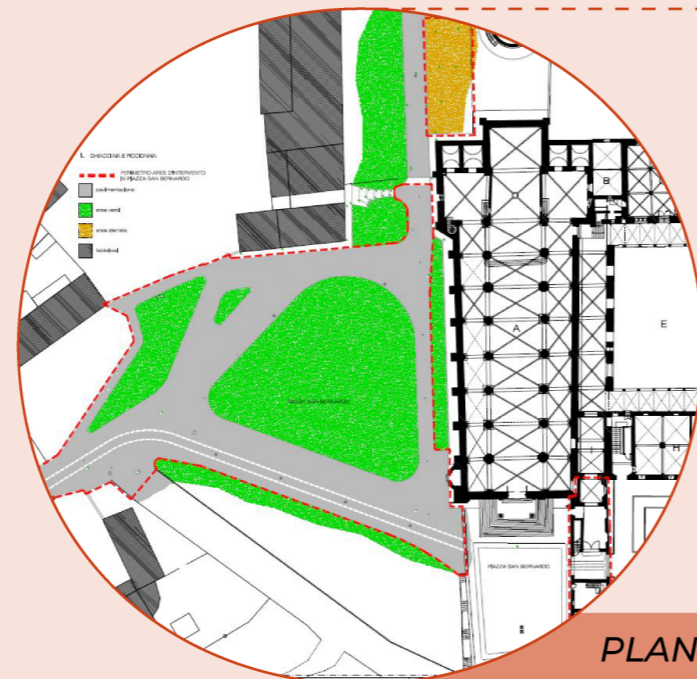

PLANIMETRIE DI PROGETTO

STRATEGIE DI PROGETTO

RIQUALIFICAZIONE EDIFICI DEGRADATI O SOTTOUTILIZZATI
RIQUALIFICAZIONE DI AREE DEGRADATE O SOTTOUTILIZZATE
MIGLIORAMENTO DEL DECORO URBANO
PROMOZIONE DI ATTIVITA' SPORTIVE
PROMOZIONE DI ATTIVITA' CULTURALI
PROMOZIONE DI ATTIVITA' SOCIALI
PROMOZIONE DI ATTIVITA' ECONOMICHE
PROMOZIONE DI ATTIVITA' RICREATIVE E AGGREGATIVE
PROMOZIONE DI ATTIVITA' SOCIOASSISTENZIALI
MIGLIORAMENTO DELL'INCLUSIONE SOCIALE
INTERVENTI DI SMART CITY
TRASPORTO SOSTENIBILE
MIGLIORAMENTO DELL'ACCESSIBILITA'
RIFUNZIONALIZZAZIONE ECOSISTEMICA
RISPARMI CONSUMI ENERGETICI
USO SOSTENIBILE DEL SUOLO

Strategie attivate | Strategie non attivate

- **Rigenerazione urbana** attraverso il **risanamento conservativo** di un **immobile storico** vincolato in stato di degrado e incuria
- Agevolare la fruizione dei servizi legati alla **mobilità sostenibile** e l'utilizzo delle **piste ciclabili** esistenti e di progetto, e dei **percorsi cicloturistici**
- **Promozione di attività culturali** legate all'abbazia tramite l'adeguamento degli **spazi destinati ad ospitare congressi, convegni e concerti**
- **Miglioramento dell'accessibilità**, potenziando particolarmente **l'autonomia delle persone con disabilità**.

Restauro e risanamento conservativo degli edifici a sud della **piazza San Bernardo**, **rifacimento della pavimentazione** della piazza, **arredo urbano** e stazioni di ricarica per le **bici elettriche**. Realizzazione di **nuova illuminazione** delle facciate della Chiesa e zona absidale esterna, a servizio non solo dell'attività della Chiesa, ma anche per **manifestazioni pubbliche**.

Area rigenerata: 8.930 mq
 Risparmio energetico: 0,358 TEP/anno
 Costo Totale: € 1.152.600,00
 Finanziamento PNRR: € 1.152.600,00
 Fine lavori: 2024



Città Metropolitana di Milano

M5C2 – Investimento 2.2 – PIANI URBANI INTEGRATI

COME_IN spazi e servizi di INclusione per le COMunità METropolitane CULTURA

